ГУО «РЕСПУБЛИКАНСКАЯ ГИМНАЗИЯ-КОЛЛЕДЖ
ПРИ БЕЛОРУССКОЙ ГОСУДАРСТВЕННОЙ АКАДЕМИИ МУЗЫКИ»

УТВЕРЖДАЮ
Директор ГУО «Республиканская гимназия-колледж при Белорусской государственной академии музыки»
_____ Н.А.Коротина
03.04.2023 г.

ПРОГРАММА
ПРОВЕРКИ СПОСОБНОСТЕЙ В ОБЛАСТИ МУЗЫКАЛЬНОГО ИСКУССТВА

для поступающих во II класс (начальная школа) государственного учреждения образования «Республиканская гимназия-колледж при Белорусской государственной академии музыки»

Минск 2023

Государственное учреждение образования «Республиканская гимназия-колледж при Белорусской государственной академии музыки» проводит прием учащихся во II класс (начальная школа) на 2023/2024 учебный год для обучения в области музыкально-хорового и музыкально-инструментального искусства.

Поступающим для обучения в области музыкально-хорового и музыкально-инструментального искусства необходимо:

1. Спеть известную ребенку песню со словами (1-2 куплета). Спеть начало этой же мелодии от другого звука, также со словами песни (преподаватель настраивает на трезвучие новой тональности и на исходный звук мелодии).

2. Повторить голосом (на слог «та») разнохарактерные короткие мелодии или попевки (2-4 тт.), исполненные педагогом голосом или на фортепиано. Примерная сложность:

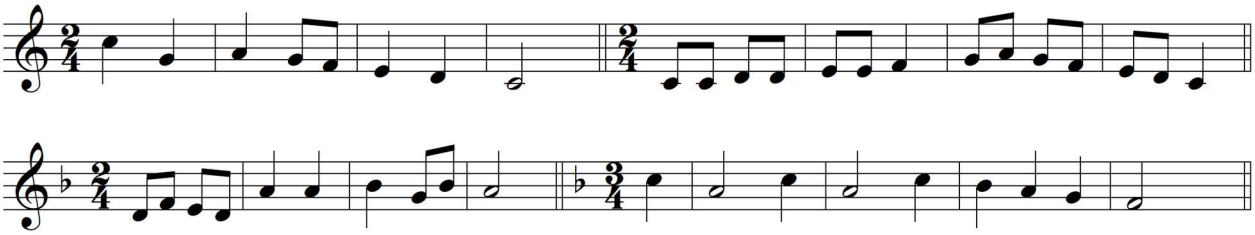

3. Прохлопать или проговорить на слог «та» ритмический рисунок, воспроизведенный педагогом с помощью хлопков или иным способом. Например:

4. Определить на слух количество одновременно исполненных педагогом на фортепиано звуков (1-4).